

令和 8 年度
岡山市立御南小学校
体育館照明器具ほか改修工事

図 面 リ ス ト

図面番号	図 面 名 称	縮 尺
E-01/16	表紙・図面リスト	NON
E-02/16	岡山市建築設備工事（電気）仕様書	NON
E-03/16	附近見取図・配置図	1/2500, 1/500
E-04/16	分電盤結線図	NON
E-05/16	照明器具参考姿図	NON
E-06/16	1 階電灯設備改修図	1/100
E-07/16	2 階電灯設備改修図	1/100
E-08/16	システム図・機器参考姿図(1)	NON
E-09/16	機器参考姿図(2)	NON
E-10/16	1 階弱電設備改修図	1/100
E-11/16	2 階弱電設備改修図	1/100
E-12/16	1 階電灯設備撤去図	1/100
E-13/16	2 階電灯設備撤去図	1/100
E-14/16	1 階弱電設備撤去図	1/100
E-15/16	2 階弱電設備撤去図	1/100
E-16/16	1 階仮設計画図	1/100

工事名	岡山市立御前小学校体育館照明器具ほか改修工事										有限会社スリーエス電気総合事務所 代表取締役 藤原 幹雄			
図面	表紙・図面リスト										縮尺		A1 : NON A3 : NON	
N o .	岡山市 都市整備部 住宅・建設部 公共建築課										令和 7 年 2 月		TEL (086) 242-5066 FAX (086) 245-5648	
E / 01	課 長	担当課長	課長補佐	係 長	主 任	担当					承認	確認	製図	



附近見取図 SC:1/2500 工事場所:岡山市北区今保243番地3

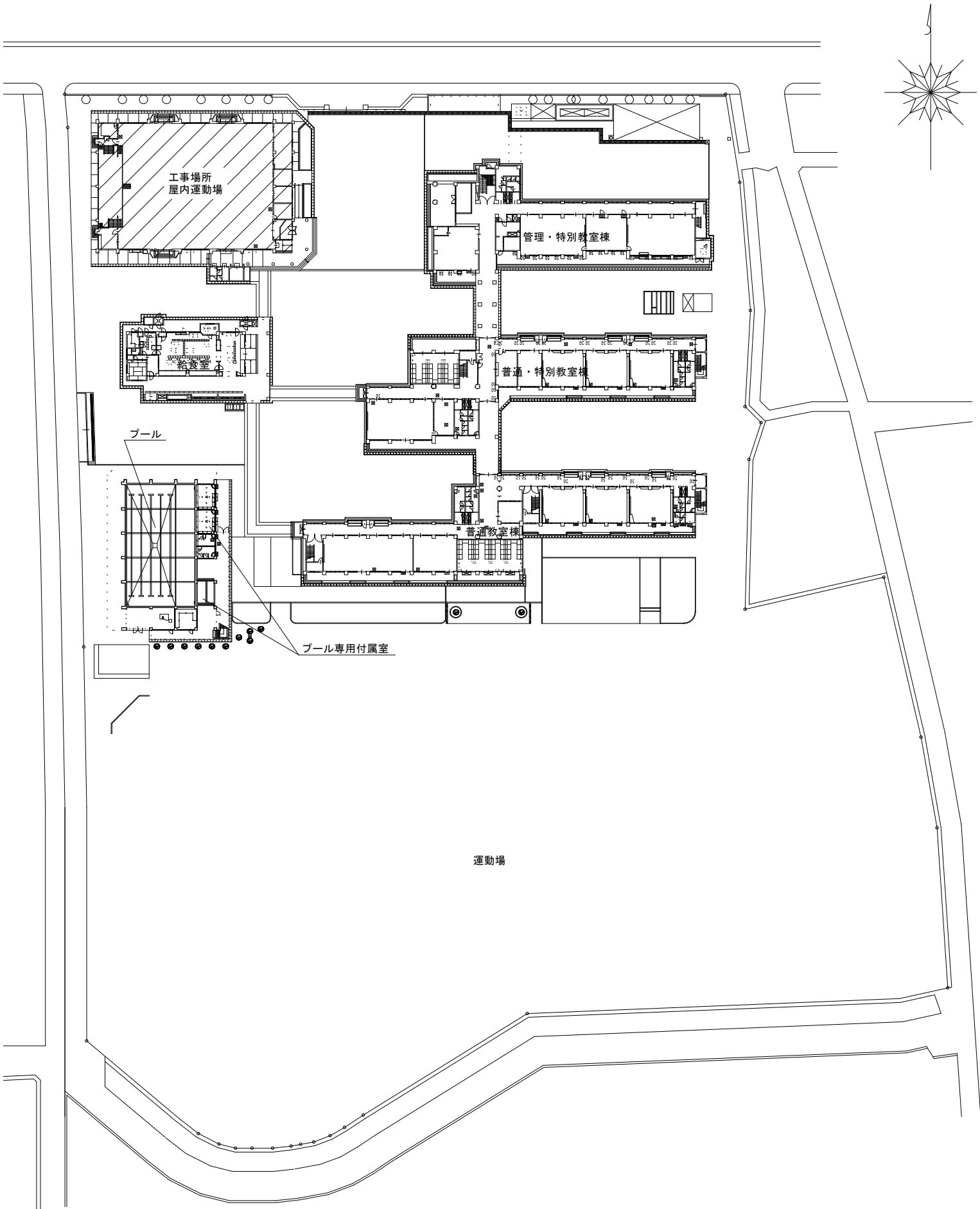





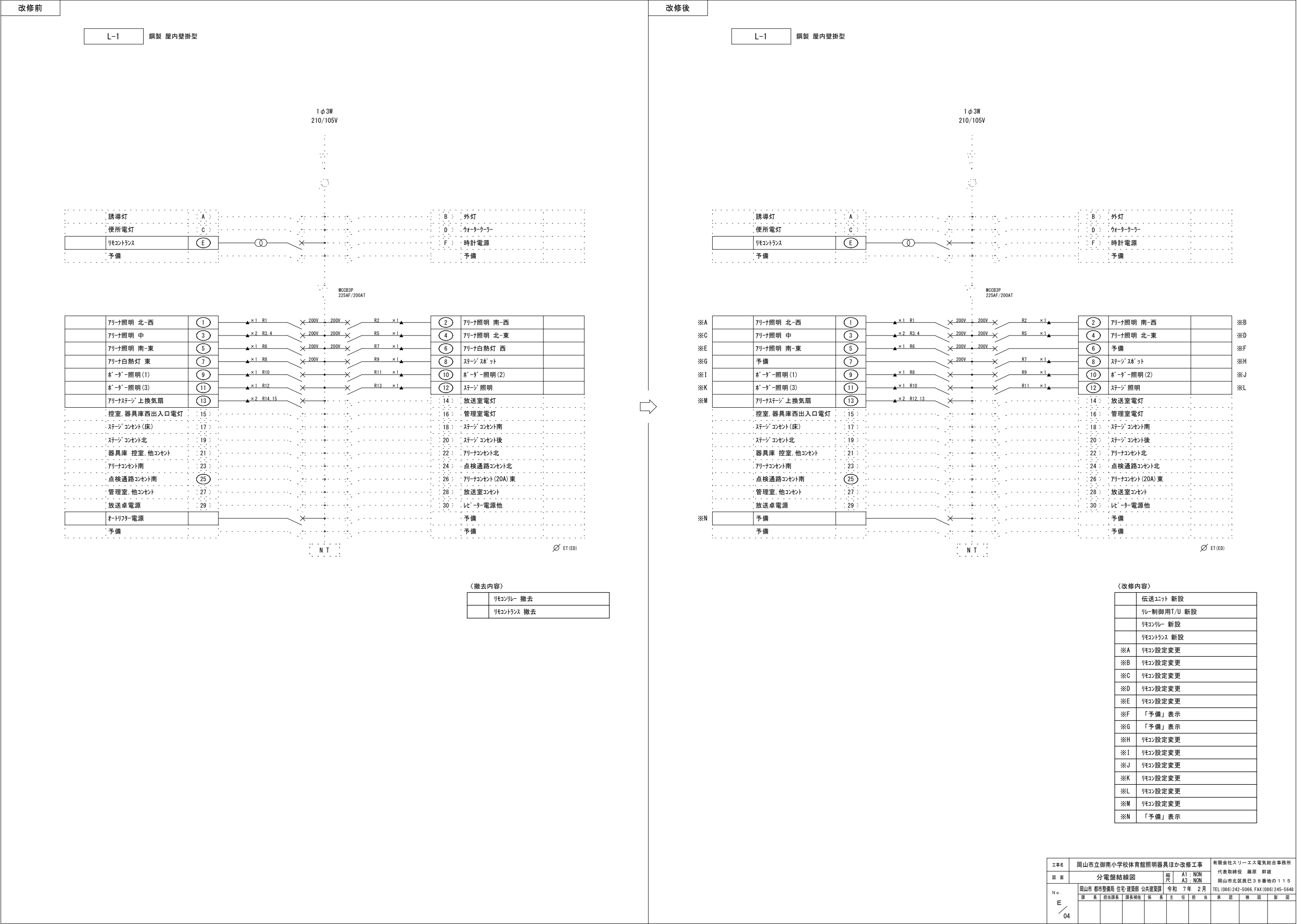





配置図 S=1:500

工事名	岡山市立御南小学校体育館照明器具ほか改修工事				有限会社スリーエス電気総合事務所			
図 番	附近見取図・配置図				縮 尺 A1:1/500, 1/2500 A3:1/1000, 1/5000			
	岡山市 都市整備局 住宅・建築部 公共建築課				令和 7 年 2 月			
	課 長 担当課長 課長補佐 係 長 主 任 担 当				承 認 検 図 製 図			
N o. E / 03								

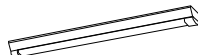
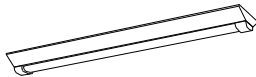
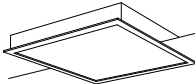

照明器具姿図

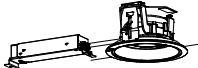
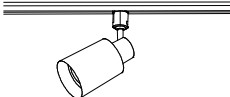
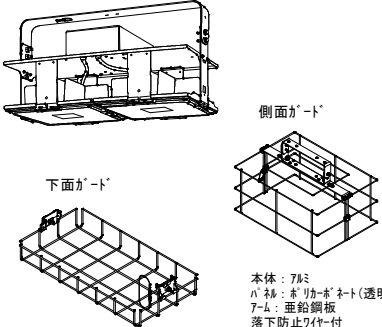
図は参考とする。

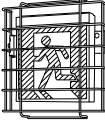
											
A	LSS10-2-15 LN LED 11. 6W 1600lm	B	LSS10-4-30 LN LED 20. 6W 3200lm	C	LSS10-4-65 LN LED 43. 1W 6900lm	D	XLX460KENP LE9 相当品 LED 43. 1W 6770lm	E	LSS9MP/RP-2-14 LN LED 11. 6W 1520lm	F	LSS10MP/RP-4-46 LN LED 32. 5W 4940lm
 本体：銅板(高反射白色粉末塗装) 枠：銅板(高反射白色粉末塗装) ハネ：7リットル(乳白)		 7リットルハネ：乳白		 7リットルハネ：乳白						 プラスチックハネ：乳白	
G	NNF57500J LT9 相当品 LED 38. 0W 4050lm	H	LGB81770 LE1 相当品 LED 23. 0W 2500lm	I	LGB85032 LE1 相当品 LED 12. 0W 1100lm	J	LBF3MP/RP-2-06 LN LED 10. 0W 990lm	K	LRS1RP-13 LN LED 11. 6W 1585lm	L	XAS5560N CC1 相当品 LED 9. 3W 1000lm
 側面ガード 下面ガード 本体：7ミ ハネ：ポリカーボネート(透明) フレーム：亜鉛銅板 落下防止ワイヤ付		 本体：銅板(ケルチ付つや消し仕上) 枠：プラスチック(ケルチ付つや消し仕上)		 B級・B.L形 片面型 ガード付							
M	NYM20224 LR2 相当品 LED 175. 1W 32000lm 広角タイプ 下面ガード+側面ガード共	N	NNF11930 LE1 相当品+ガード共 LED 5. 0W 「放送中」パネル(FK11572J) 相当品	O	SH1-FBF20-BL+リニューアルプレート(FK21724C)共 LED 1. 7W 避難口誘導灯(片面) 電池内蔵						

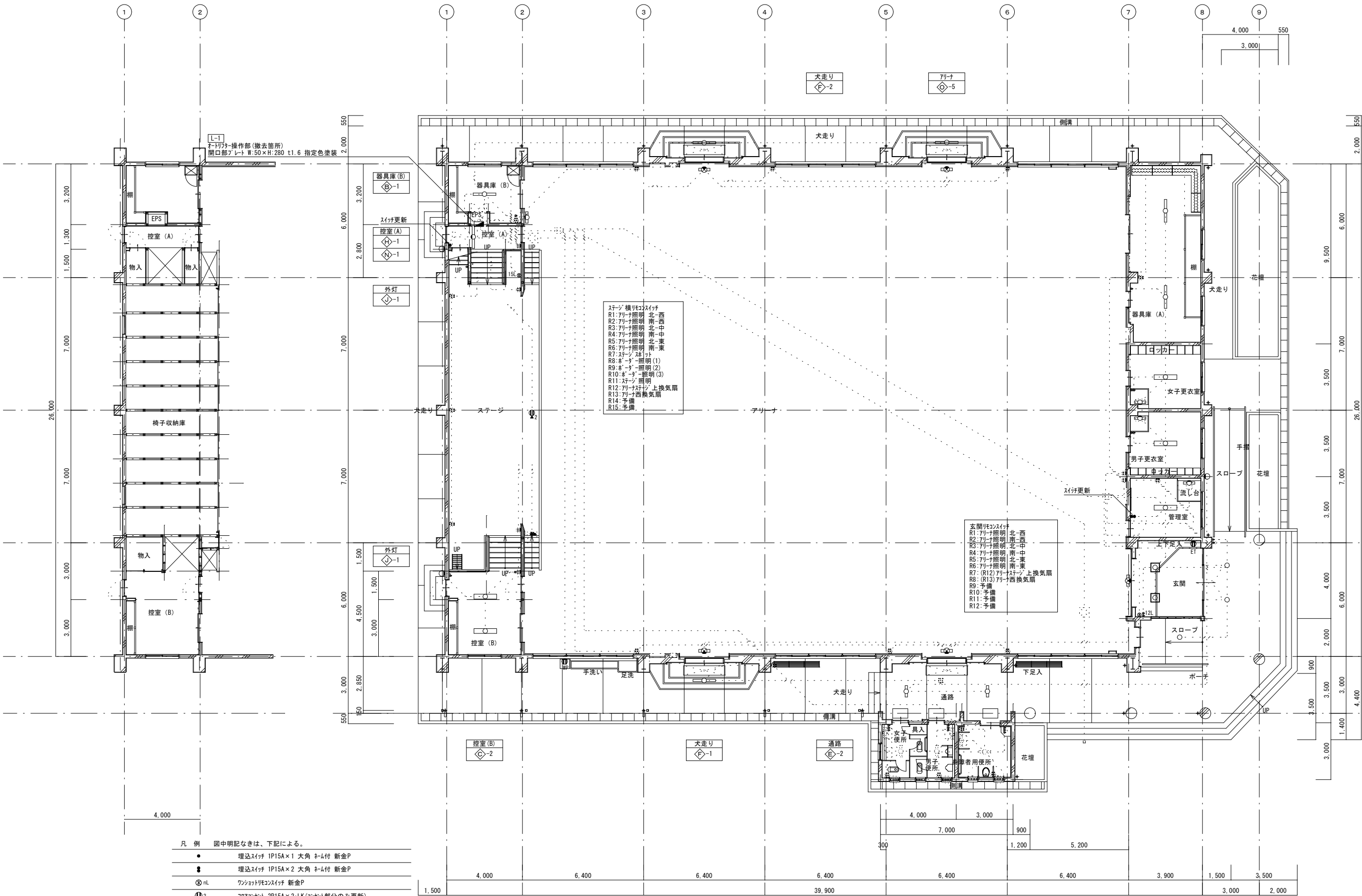

- 凡 例 図中明記なきは、下記による。
- 埋込スイッチ 1P15A×1 大角 ねー付 新金P
 - 埋込スイッチ 1P15A×2 大角 ねー付 新金P
 - ⊗ nL ワンショットリモコンスイッチ 新金P
 - ① D2 フォットコンセント 2P15A×2-LK (コンセント部分のみ更新)
 - ① ET 埋込コンセント 2P15A×1-ET 新金P
 - ① BP 防水コンセント 2P15AE×2-ET-LK
- 工事内容
- 各室の照明器具の更新(電線・ケーブルは再使用とする。)
- 管理室・控室Aの配線器具(埋込スイッチ)を更新する。
- 玄関・ステージ・放送設備庫の配線器具(ワンショットリモコンスイッチ)を更新する。
- 玄関・手洗いの配線器具(コンセント)を更新する。
- アリーナ上部の照明器具・電線(配管・ケーブルは再使用)を更新とする。

1階平面図 S=1/100

ステージ・観客席・文字幕・垂れ幕等のステージ既存物品に近接する箇所においては、施工前の状態が明確に判るように、写真等により記録すること。

工事名	岡山市立御南小学校体育館照明器具ほか改修工事				有限会社スリーエス電気総合事務所			
図面	1階電灯設備改修図				代表取締役 藤原 幹雄			
No.	岡山市 都市整備局 住宅・建設部 公共建築課				岡山市北区辰巳38番地の115			
	課長 担当課長 課長補佐 係長 主任 担当 承認 検 査 製 図				令和 7年 2月 TEL (086) 242-5066, FAX (086) 245-5648			
	E / 06							

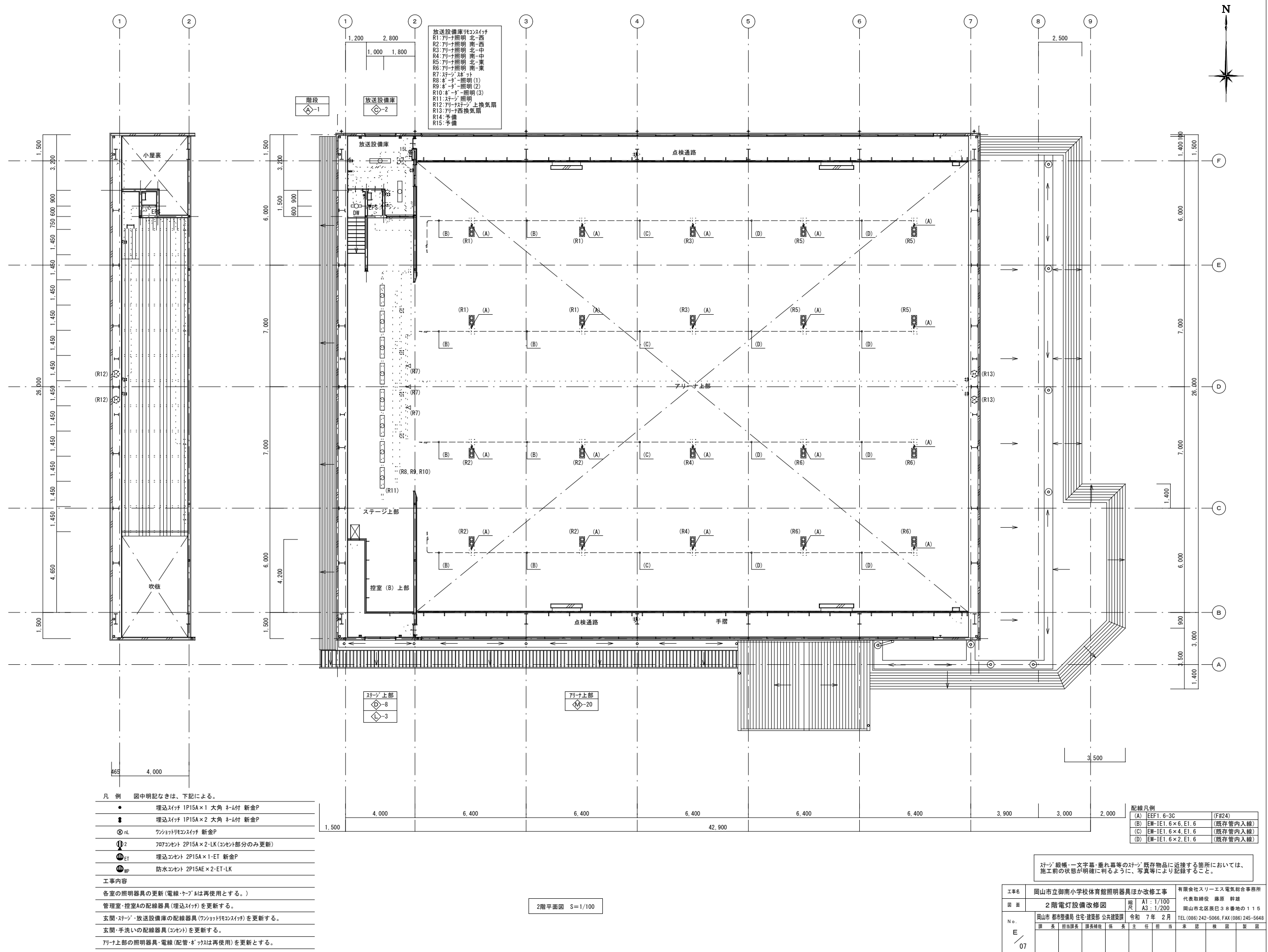

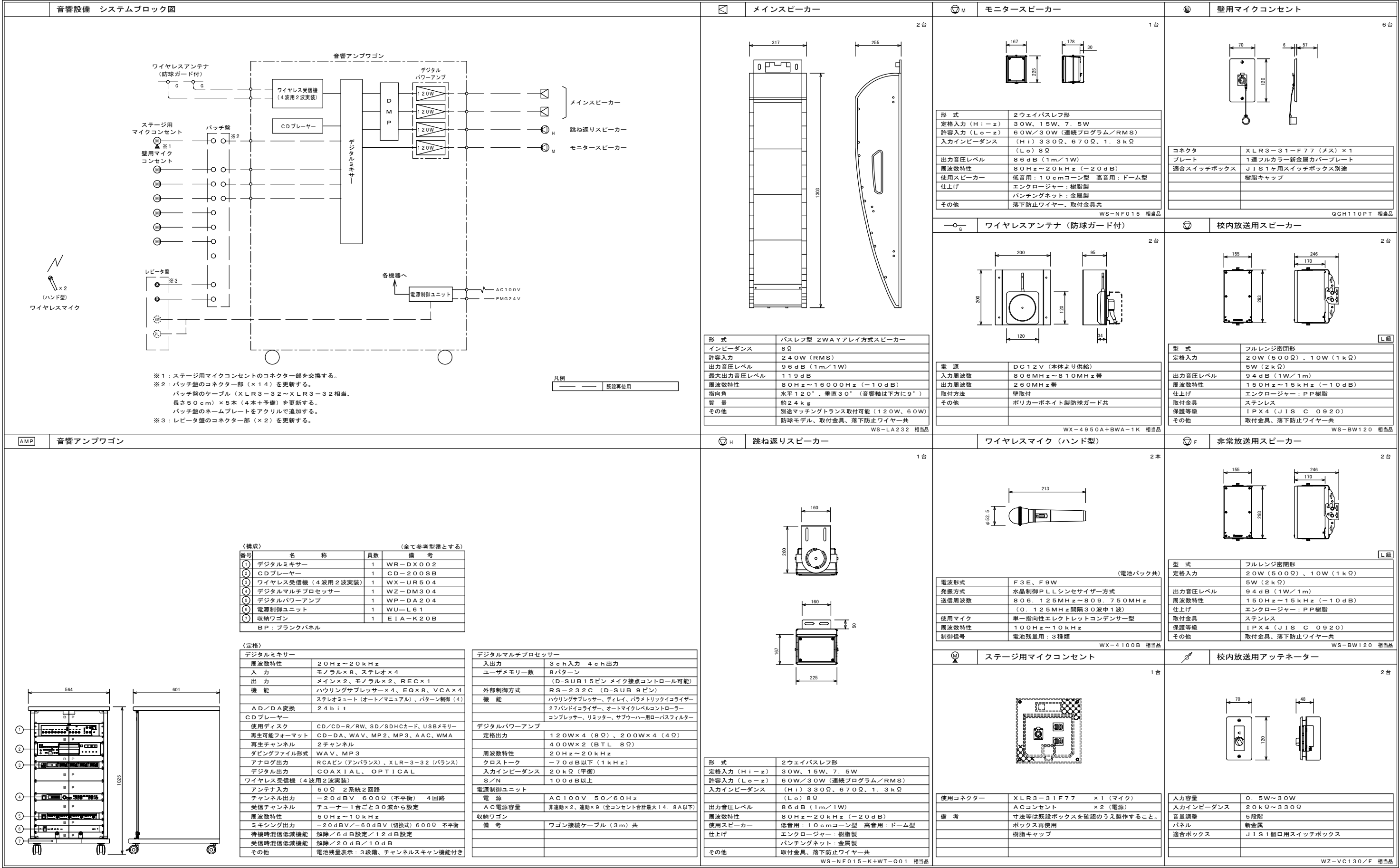

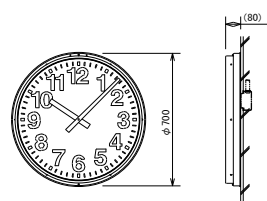
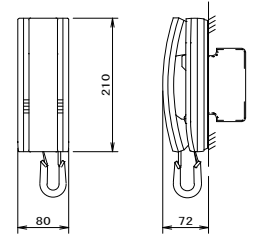
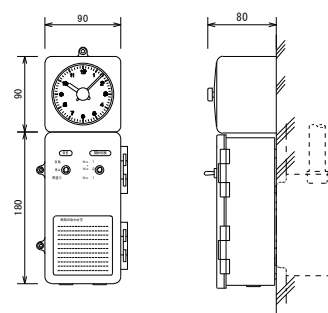
🕒電気時計		🕒壁掛形子機インターホン																																			
1台																																					
<table><tr><td>定 格</td><td>DC24V有極30秒運針 消費電流16mA</td></tr><tr><td>文字板</td><td>鋼板 白色塗装 文字黒色印刷</td></tr><tr><td>指 針</td><td>アルミ 黒色塗装</td></tr><tr><td>表ガラス</td><td>ポリカボネート 透明 t=5</td></tr><tr><td>ケース</td><td>鋼板 クリームホワイト色塗装</td></tr><tr><td colspan="2">TCF110705 相当品</td></tr></table>		定 格	DC24V有極30秒運針 消費電流16mA	文字板	鋼板 白色塗装 文字黒色印刷	指 針	アルミ 黒色塗装	表ガラス	ポリカボネート 透明 t=5	ケース	鋼板 クリームホワイト色塗装	TCF110705 相当品		<table><tr><td>形 状</td><td>壁掛形（JIS1個用スイッチボックス）</td></tr><tr><td>材 質</td><td>樹脂</td></tr><tr><td colspan="2"></td></tr><tr><td colspan="2"></td></tr><tr><td colspan="2"></td></tr><tr><td colspan="2"></td></tr></table>		形 状	壁掛形（JIS1個用スイッチボックス）	材 質	樹脂																		
定 格	DC24V有極30秒運針 消費電流16mA																																				
文字板	鋼板 白色塗装 文字黒色印刷																																				
指 針	アルミ 黒色塗装																																				
表ガラス	ポリカボネート 透明 t=5																																				
ケース	鋼板 クリームホワイト色塗装																																				
TCF110705 相当品																																					
形 状	壁掛形（JIS1個用スイッチボックス）																																				
材 質	樹脂																																				
🕒パルス発生器（モニター子時計付）																																					
1台																																					
<table><tr><td colspan="2">モニター子時計</td></tr><tr><td>定 格</td><td>DC24V有極30秒パルス 消費電流12mA</td></tr><tr><td>文字数</td><td>ABS樹脂 白色 文字黒色印刷</td></tr><tr><td>指 針</td><td>アルミ 黒色塗装</td></tr><tr><td>表ガラス</td><td>アクリル 透明</td></tr><tr><td>ケース</td><td>ABS樹脂 アイボリー色</td></tr><tr><td colspan="2">パルス発生器</td></tr><tr><td>定 格</td><td>AC100V 50Hz／60Hz共用</td></tr><tr><td>蓄電池</td><td>ニッケル水素電池 DC24V 170mAh</td></tr><tr><td>停電補償時間</td><td>30時間以上</td></tr><tr><td>使用温度範囲</td><td>-10℃～+50℃</td></tr><tr><td>出力容量</td><td>60mA</td></tr><tr><td>出力信号</td><td>DC24V有極30秒パルス</td></tr><tr><td>ケース</td><td>ABS樹脂 アイボリー色</td></tr><tr><td colspan="2">TC910+TA511 相当品</td></tr></table>		モニター子時計		定 格	DC24V有極30秒パルス 消費電流12mA	文字数	ABS樹脂 白色 文字黒色印刷	指 針	アルミ 黒色塗装	表ガラス	アクリル 透明	ケース	ABS樹脂 アイボリー色	パルス発生器		定 格	AC100V 50Hz／60Hz共用	蓄電池	ニッケル水素電池 DC24V 170mAh	停電補償時間	30時間以上	使用温度範囲	-10℃～+50℃	出力容量	60mA	出力信号	DC24V有極30秒パルス	ケース	ABS樹脂 アイボリー色	TC910+TA511 相当品							
モニター子時計																																					
定 格	DC24V有極30秒パルス 消費電流12mA																																				
文字数	ABS樹脂 白色 文字黒色印刷																																				
指 針	アルミ 黒色塗装																																				
表ガラス	アクリル 透明																																				
ケース	ABS樹脂 アイボリー色																																				
パルス発生器																																					
定 格	AC100V 50Hz／60Hz共用																																				
蓄電池	ニッケル水素電池 DC24V 170mAh																																				
停電補償時間	30時間以上																																				
使用温度範囲	-10℃～+50℃																																				
出力容量	60mA																																				
出力信号	DC24V有極30秒パルス																																				
ケース	ABS樹脂 アイボリー色																																				
TC910+TA511 相当品																																					

工事名	岡山市立御南小学校体育館照明器具ほか改修工事				有限会社スリーエ電気総合事務所			
図面	機器参考図面(2)				縮尺	A1 : 1/100N A3 : 1/100N		代表取締役 藤原 幹雄
N.O.	岡山市 都府宮南 住宅・建築物 公共建築物				令和	7 年 2 月		岡山市北区富田3番地の115
E /	課 長	担当係長	課長補佐	係 長	主任	担当	TEL (086) 242-5066. FAX (086) 242-5648	
09								

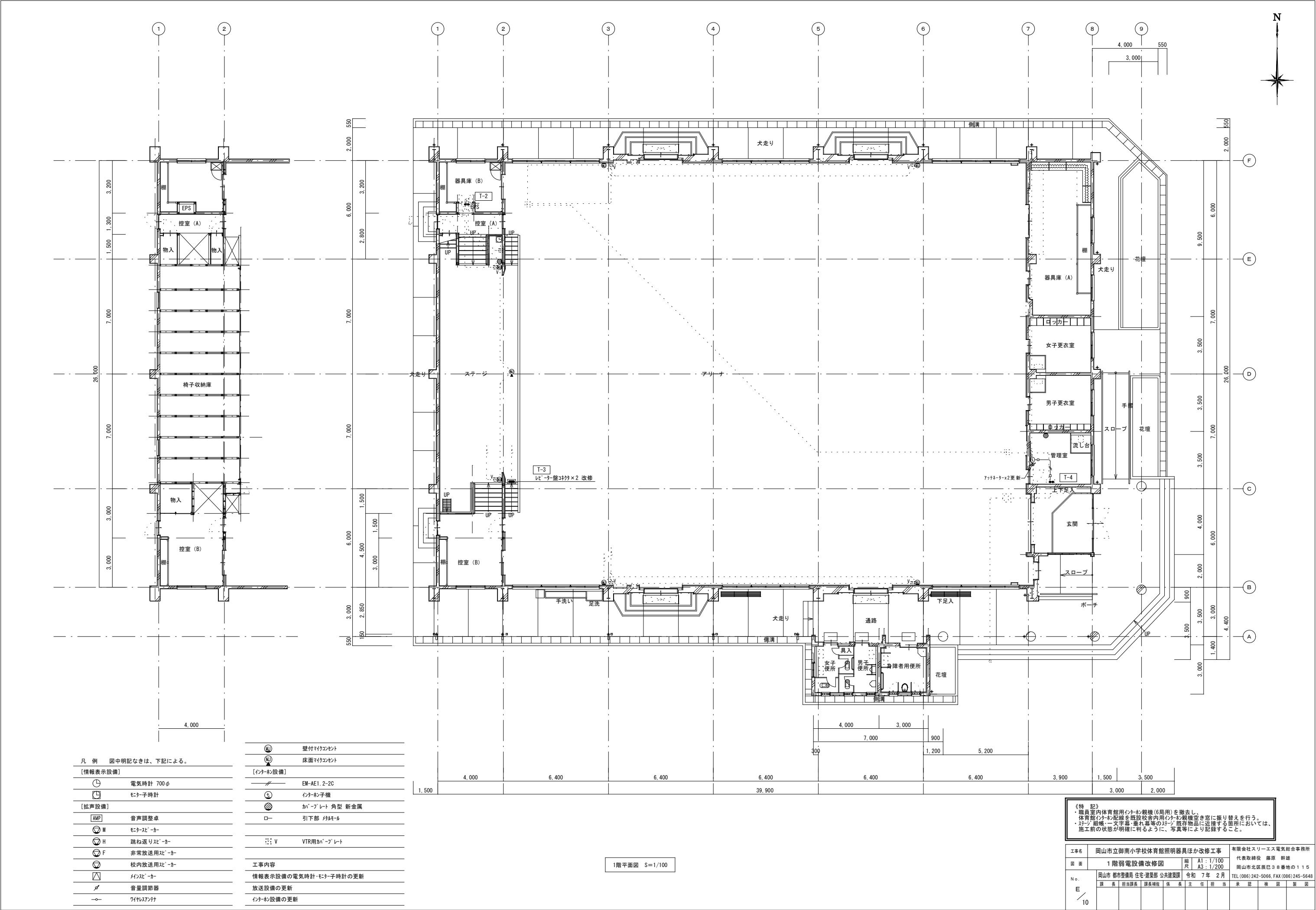

凡 例 図中明記なきは、下記による。

〔情報表示設備〕

⌚	電気時計 700φ
🕒	モニター時計
〔拡声設備〕	
AMP	音声調整卓
🔊 M	モニタースピーカー
🔊 H	跳ね返りスピーカー
🔊 F	非常放送用スピーカー
🔊	校内放送用スピーカー
🔊	メインスピーカー
🔊	音量調節器
🔊	ワイヤレスマイク

🔊	壁付マイクセント
🔊	床面マイクセント
EM-AE1.2-2C	EM-AE1.2-2C
🔊	インターホン機
🔊	カバープレート 角型 新金属
🔊	引下部 マルメタル
V	VTR用カバープレート
工事内容	
情報表示設備の電気時計・モニター時計の更新	
放送設備の更新	
インターホン設備の更新	

1階平面図 S=1/100

《特 記》
・職員室内体育館用インターホン観機(6局用)を撤去し、体育館用インターホン観機を既設校舎内用インターホン観機空室に換り替えを行う。
・インターホン機、文字幕、垂れ幕等の取り付け既設物品に近接する箇所においては、施工前の状態が明確に判るように、写真等により記録すること。

工事名	岡山市立御南小学校体育館照明器具ほか改修工事	有限会社スリーエス電気総合事務所
図 面	1 階弱电設備改修図	代表取締役 藤原 幹雄
No.	岡山市 都市整備局 住宅・建設部 公共建築課	岡山市北区廣田38番地の115
	課 長 担当課長 課長補佐 係 長 主 任 担 当 家 認 検 査 製 図	TEL(086)242-5066 FAX(086)245-5648
E	10	

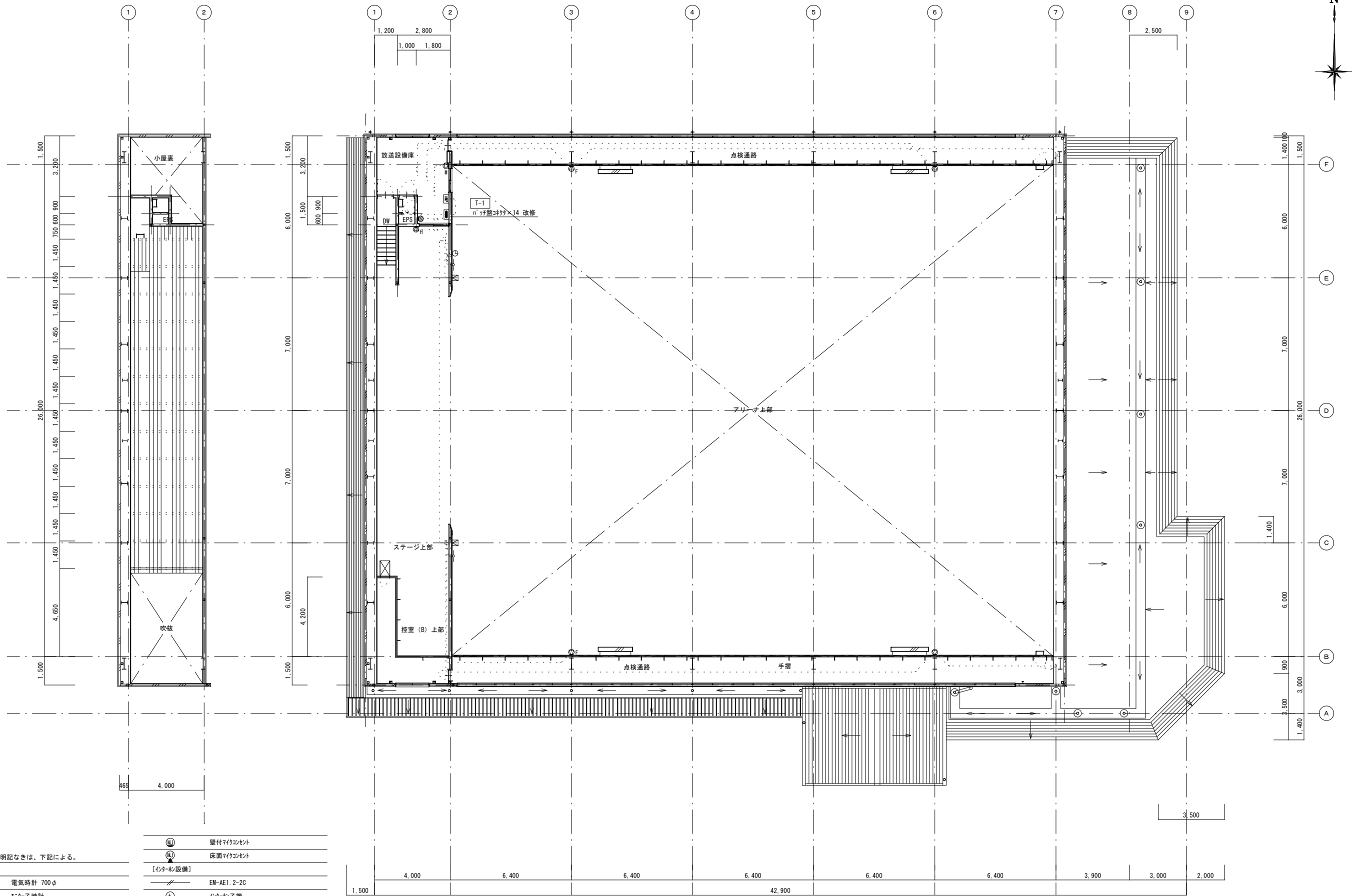

凡 例 図中明記なきは、下記による。

【情報表示設備】

- 電気時計 700φ
- モニター時計

【拡声設備】

- 音声調整卓
- モニタースピーカー
- 跳ね返りスピーカー
- 非常放送用スピーカー
- 校内放送用スピーカー
- マイクスピーカー
- 音量調節器
- ワイヤレスマイク

- 壁付マイクコンセント
- 床面マイクコンセント
- 【インターン設備】
- EM-AE1.2-2C
- インターホンを機
- カーペット 角型 新金属
- 引下部 マルモール
- V VTR用カーペット

工事内容
情報表示設備の電気時計・モニター時計の更新
放送設備の更新
インターン設備の更新

2階平面図 S=1/100

ステージ・観客・一文字幕・垂れ幕等のステージ既存物品に近接する箇所においては、施工前の状態が明確に判るように、写真等により記録すること。

工事名	岡山市立御南小学校体育館照明器具ほか改修工事	有限会社スリーエス電気総合事務所
図面	2階弱電設備改修図	代表取締役 藤原 幹雄
縮尺	A1: 1/100 A3: 1/200	岡山市北区庚巳38番地の115
No.	岡山市 都市整備局 住宅・建築部 公共建築課	令和 7年 2月
E	課長 担当課長 課長補佐 係長 主任 担当 承認 検閲 製図	TEL (086) 242-5066, FAX (086) 245-5648
11		

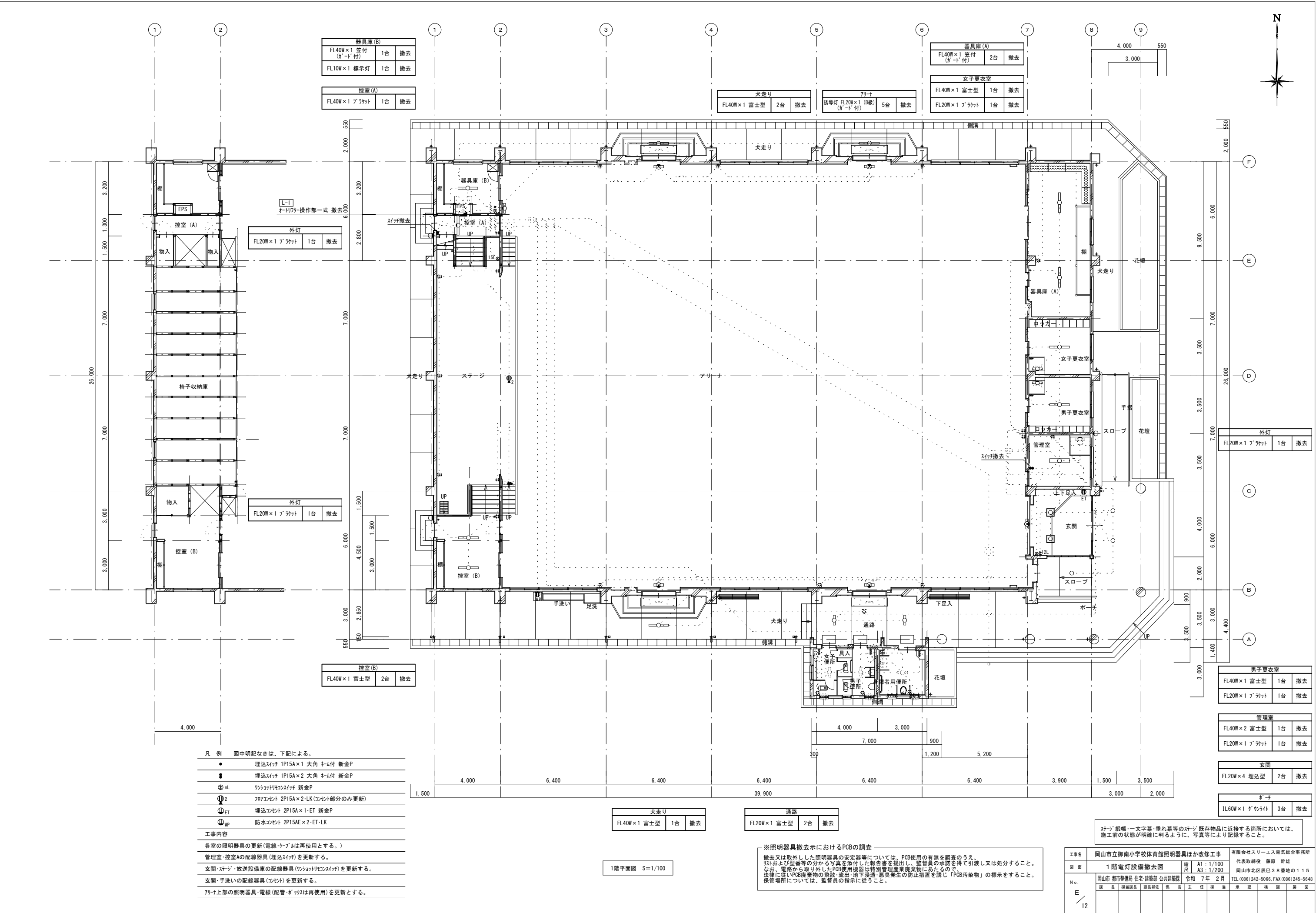

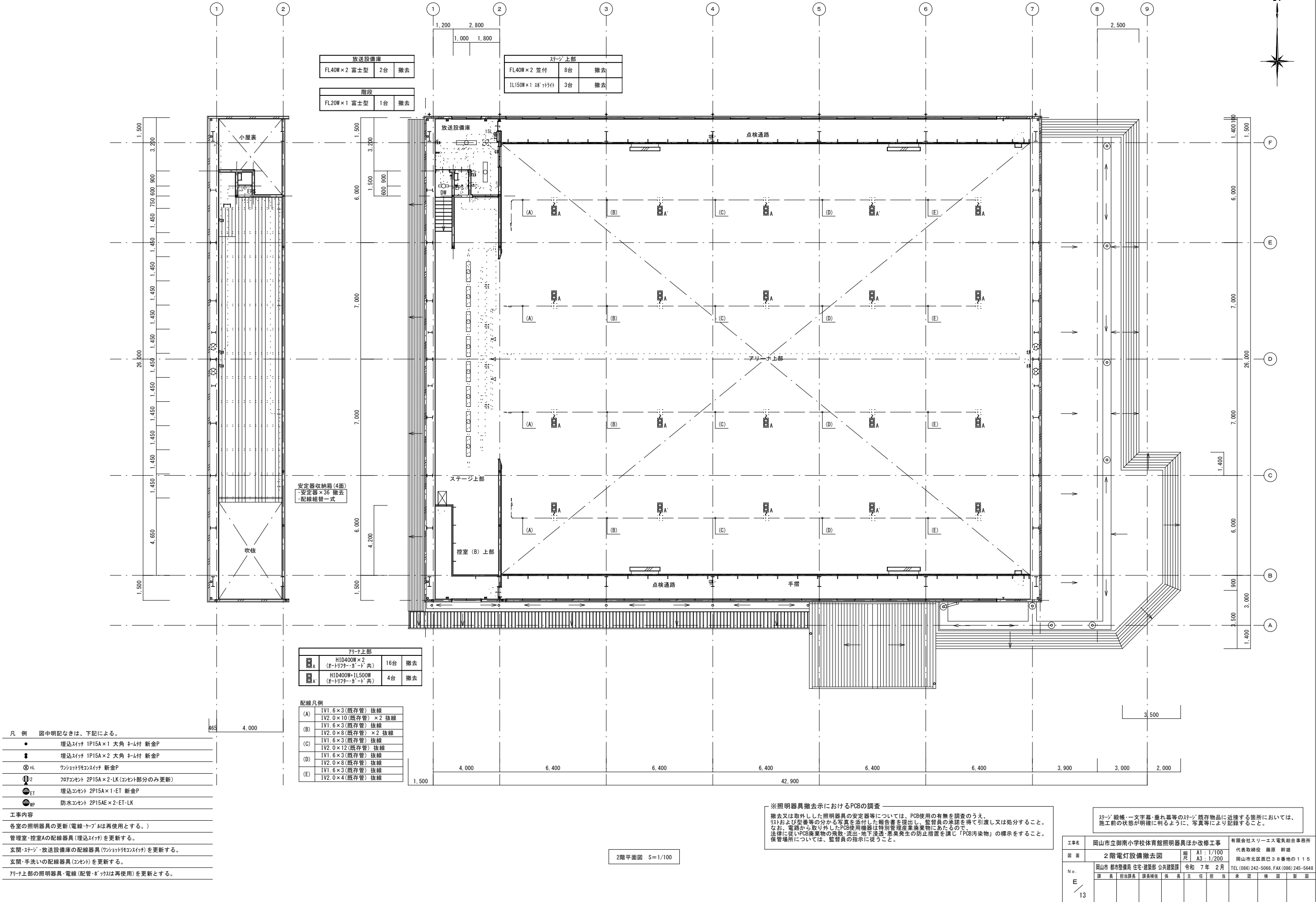

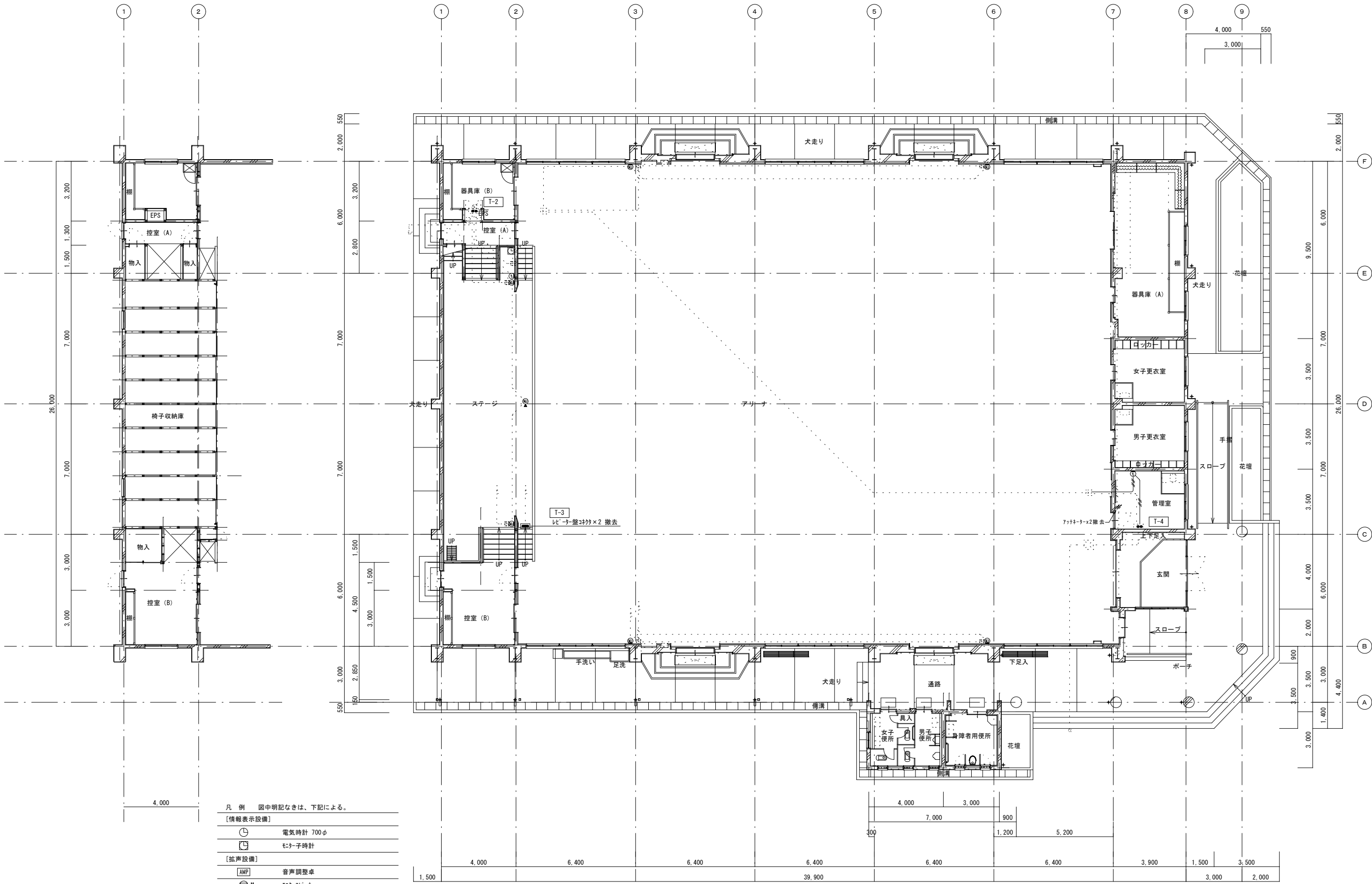

凡 例 図中明記なきは、下記による。	
【情報表示設備】	
	電気時計 700φ
	モニター時計
【拡声設備】	
	音声調整卓
	モニターカー
	跳ね返りスピーカー
	非常放送用スピーカー
	校内放送用スピーカー
	メインスピーカー
	音量調節器
	ワイヤレスマイク
	壁付マイコンセント
	床面マイコンセント

【インター設備】	
	AE1.2-4C 抜線
	インターホ子機
工事内容	
情報表示設備の電気時計の撤去(実線部分は撤去とする。)	
放送設備の撤去(実線部分は撤去とする。)	
インター設備の撤去(実線部分は撤去とする。)	

1階平面図 S=1/100

《特 記》
・職員室内体育館用インター観機(6局用)を撤去し、体育館用インター観機を既設校舎内用インター観機空き室に換り替えを行う。
・天井・壁紙・文字幕・垂れ幕等の天井・既存物品に近接する箇所においては、施工前の状態が明確に判るように、写真等により記録すること。

工事名	岡山市立御南小学校体育館照明器具ほか改修工事	有限会社スリーエス電気総合事務所
図 面	1 階弱電設備撤去図	代表取締役 藤原 幹雄 岡山市北区唐戸38番地の115
N. o.	岡山市 都市整備局 住宅・建設部 公共建築課 令和 7 年 2 月	TEL (086) 242-5066, FAX (086) 245-5648
E	課 長 担当課長 課長補佐 係 長 主 任 担 当 家 認 検 査 製 図	
14		

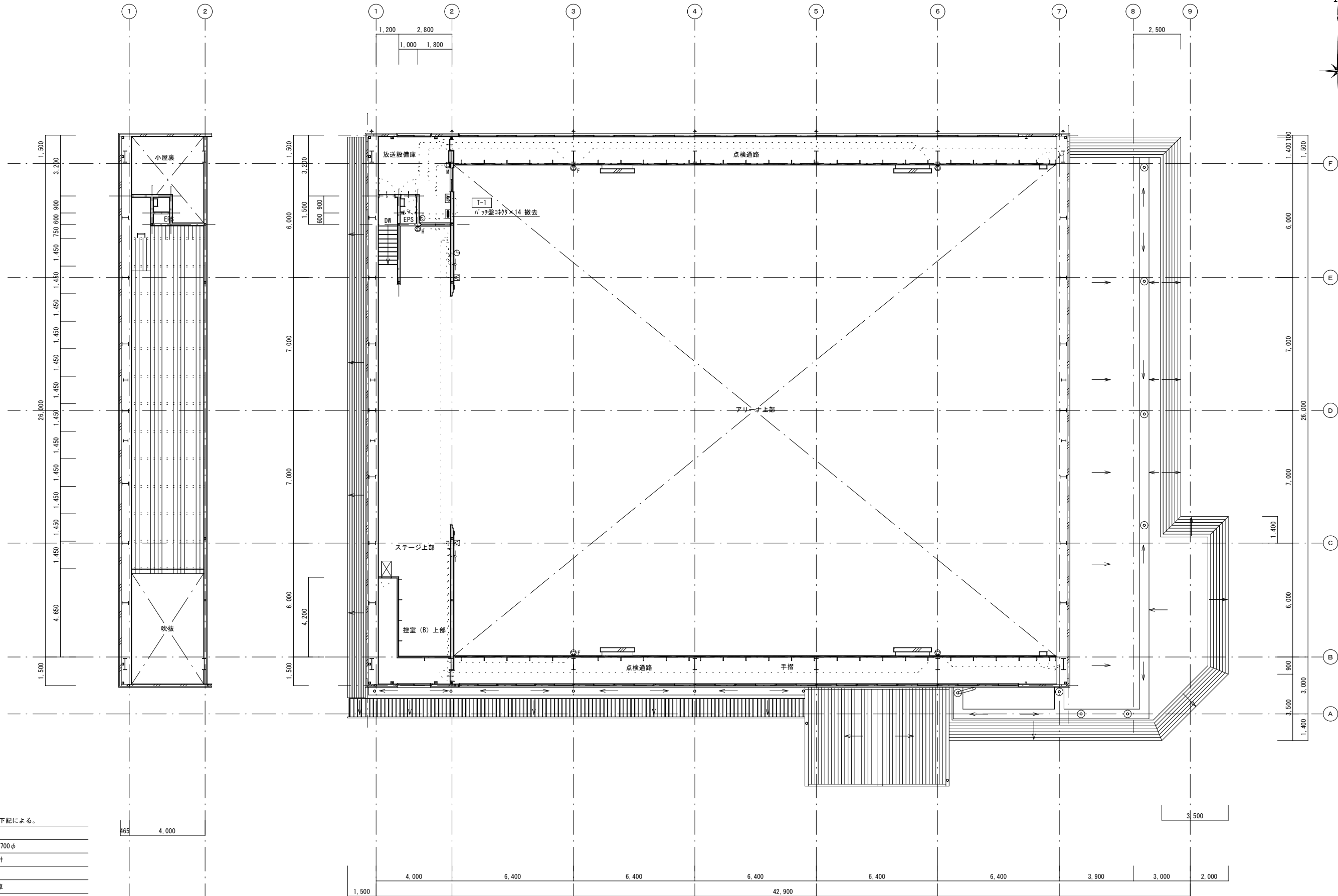

凡 例 図中明記なきは、下記による。	
【情報表示設備】	
	電気時計 700φ
	モニター時計
【拡声設備】	
	音声調整卓
	モニタースピーカー
	跳ね返りスピーカー
	非常放送用スピーカー
	校内放送用スピーカー
	マイクスピーカー
	音量調節器
	ワイヤレスアンテナ
	壁付マイクセント
	床面マイクセント

【インターネット設備】	
	AE1.2-4C 抜線
	インターネット機器
工事内容	
情報表示設備の電気時計の撤去(実線部分は撤去とする。)	
放送設備の撤去(実線部分は撤去とする。)	
インターネット設備の撤去(実線部分は撤去とする。)	

2階平面図 S=1/100

ステージ・観客・一文字幕・垂れ幕等のステージ既存物品に近接する箇所においては、施工前の状態が明確に判るように、写真等により記録すること。

工事名	岡山市立御南小学校体育館照明器具ほか改修工事				有限会社スリーエス電気総合事務所			
図面	2階弱電設備撤去図				代表取締役 藤原 幹雄			
No.	岡山市 都市整備局 住宅・建設部 公共建築課				岡山市北区辰巳38番地の115			
	課長	担当課長	課長補佐	係長	主任	担当	承認	検閲
E								
15								

